

Beitrittserklärung

Hiermit erkläre ich meinen Beitritt zum
„Förderverein Rhenania Hinsbeck e.V.“

Name: _____

Vorname: _____

Straße, Hausnr.: _____

PLZ, Ort: _____

Tel.:(freiwillig) _____

Email@(freiwillig): _____
(Bitte ggf. Ankreuzen/ergänzen):

O Meinen Mitgliedsbeitrag in Höhe von _____ €
Mindestbeitrag 12,-€/Person und Jahr)

O Meine zusätzliche Spende in Höhe von _____ €
(einmalig / jährlich)
(Steuerlich abzugsfähig, Spendenbescheinigung
wird ausgestellt)

entrichte ich jeweils am 01.06. jeden Jahres per
Einzugsermächtigung

von meinem Konto: _____

bei der: _____

IBAN: _____

Ort, Datum _____ Unterschrift _____

Liebe Mitglieder und Sponsoren des
Fördervereins Rhenania Hinsbeck!

Der in 2008 gegründete Förderverein hat
es sich zur Aufgabe gemacht, den Verein
Rhenania Hinsbeck e.V. in der
Verschönerung unserer Sportanlage
zu unterstützen. Folgende Projekte sind
vom Förderverein unterstützt worden:

2012: Einweihung des Kunstrasen
Zuschuss des Fördervereins:
44.000,00€

2013: Erstellung einer Blockhütte
für Trainingshülle und Sportartikel
Zuschuss: 4.750,00€

2015: Anschaffung eines Rasenroboters
Zuschuss: 10.000,00€

2016: Erstellung einer Minikunst-
rasenfeldes
Zuschuss: 5.500,00€

2017: Neue Vereinsheimküche
Zuschuss: 5.500,00€

2018: Pflaster zwischen den
Fußballfeldern
Zuschuss: 7.500,00€

2019 Neue Gartengestaltung
Zuschuss: 5.000,00€
Neue Jugendtore:
Zuschuss: 2.500,00€

2020: Erneuerung aller Dächer
Wohnhaus, Vereinsheim & Kabinen

Für Ihre Unterstützung möchte sich
der Vorstand recht herzlich
bedanken.

Mit freundlichen Grüßen
Der Vorstand

Förderverein
Rhenania Hinsbeck e.V.

Johannesfeld 19
41334 Nettetal
02153-5318
01749668845

[foerderverein@rhenaniahinsb
eck.de](mailto:foerderverein@rhenaniahinsb
eck.de)

www.rhenaniahinsbeck.de

Sportplatz & Vereinsheim
Höhenweg 18
02153-6100

Steuer- Nr. 115/5757/1408
Freistellungsbescheid: 22.12.2017



Vorstand:
Vorsitzender: Franz Haase
Johannesfeld 19-41334 Nettetal
Geschäftsführer: Jürgen Maywald
Paul-Schrievers-Str.1-41334 Nettetal

Neue Tribüne 2021/2022

In den nächsten Jahren planen SC Rhenania Hinsbeck & der Förderverein „Rhenania“ gemeinsam eine Sitztribüne mit Überdachung. Auf der Tribüne haben dann unsere treuen Anhänger, besonders aber unsere Jugendlichen mit ihren Eltern, einen guten Blick auf ihre Spiele. Die Anzahl der Tribünenzuschauer ist auf 120-130 Personen begrenzt.

Die Tribüne befindet sich in der Böschung zwischen dem Kunstrasenplatz und der Laufbahn. Gleichzeitig erhält die Tribüne eine Bedachung für die Besucher, die ein Spiel auf dem Rasenplatz verfolgen. Dadurch ist auch ein Schattenbereich gewährleistet.

Die Vereine hoffen, dass dadurch unsere Platzanlage weiter aufgewertet wird.

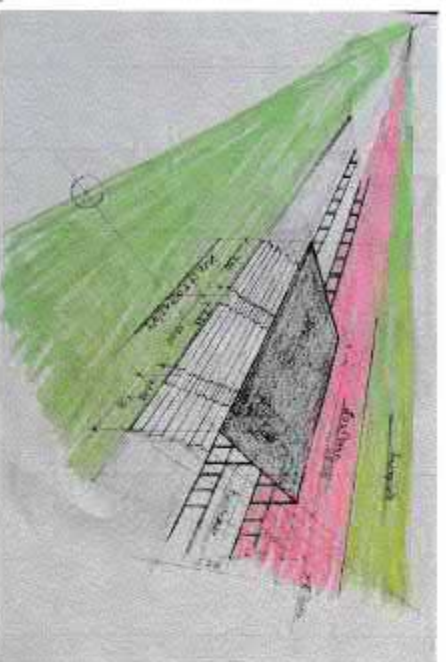

Legende:

- 1919: Gründungsjahr des Sportverein
- 1966: Errichtung Aschenplatz & Kabinen
- 1969: 50 jähriges Jubiläum
- 1972: Einweihung des neuen Rasenspielfeldes
- 1978 1. Aufstieg in die Bezirksliga
- 1979: 60 jähriges Jubiläum 1. Cerümpturnier
- 1988: Übernahme der Sportanlage von der Stadt
- 1989: Errichtung des Vereinsheimes
Kosten: 150.000,00€
- 1994: 75 jähriges Jubiläum
- 2000: Renovierung des Tennisplatzes
Kosten: 252.000,- €
- 2003: Erneuerung der Heizungsanlage
Kosten: 30.000,- €
- 2004: Thekenberdachung & Sprecherkabine
Kosten: 17.000,00€
- 2005: Renovierung des Rasenplatzes mit Drainage, Beregnungsanlage & Flutlichtanlage
Kosten: 134.000,- €
- 2008: Gründung eines Fördervereins
- 2009: Erstellung einer Blockhütte
- 2012: Erneuerung der Umkleidekabinen.
Kosten: ca. 162.500,00€
- 2012: Einweihung des Kunstrasenplatzes
Kosten: 301.000,00€
- 2013: Bau einer Blockhütte für die Traktoren
Kosten 9.500,0
- 0€2015: Anschaffung eines Rasenroboters
Kosten: 20.000,00€
- 2016: Erstellung Mini-Kunstrasenfeld
Kosten: 45.000,00€
- 2017: Erneuerung der Küche im Vereinsheim
Kosten: ca. 10.000,00€
- Erstellung zweier Buchten für Jungendlore:
Kosten: 6.500,00€
- 2018: Pflasterung des Zuschauerbereiches zwischen den Plätzen
Kosten: 14.500,00€
- 2019: Garten- und Böschungsgestaltung
Kosten: 13.500,00€
- 2020: Dachsanierung: Kabinen, Wohnhaus Vereinsheim:
Kosten: 20.000,00€



Unser Vereinsheim

Das 1989 eingeweihte Vereinsheim ist der gesellschaftliche Mittelpunkt im Vereinsleben des SC Rhenania Hinsbeck.

Verschiedene Feiern einzelner Mannschaften, sowie die berühmte 3. Halbzeit sind aus dem Vereinsleben nicht mehr wegzudenken. Ebenso finden hier die Tagungen der Vorstände, sowie die Jahreshauptversammlung des Vereins statt. Seit Anfang 2015 hat der Verein das Vereinsheim an das Ehepaar Angela & Andre Blaszczyk verpachtet.